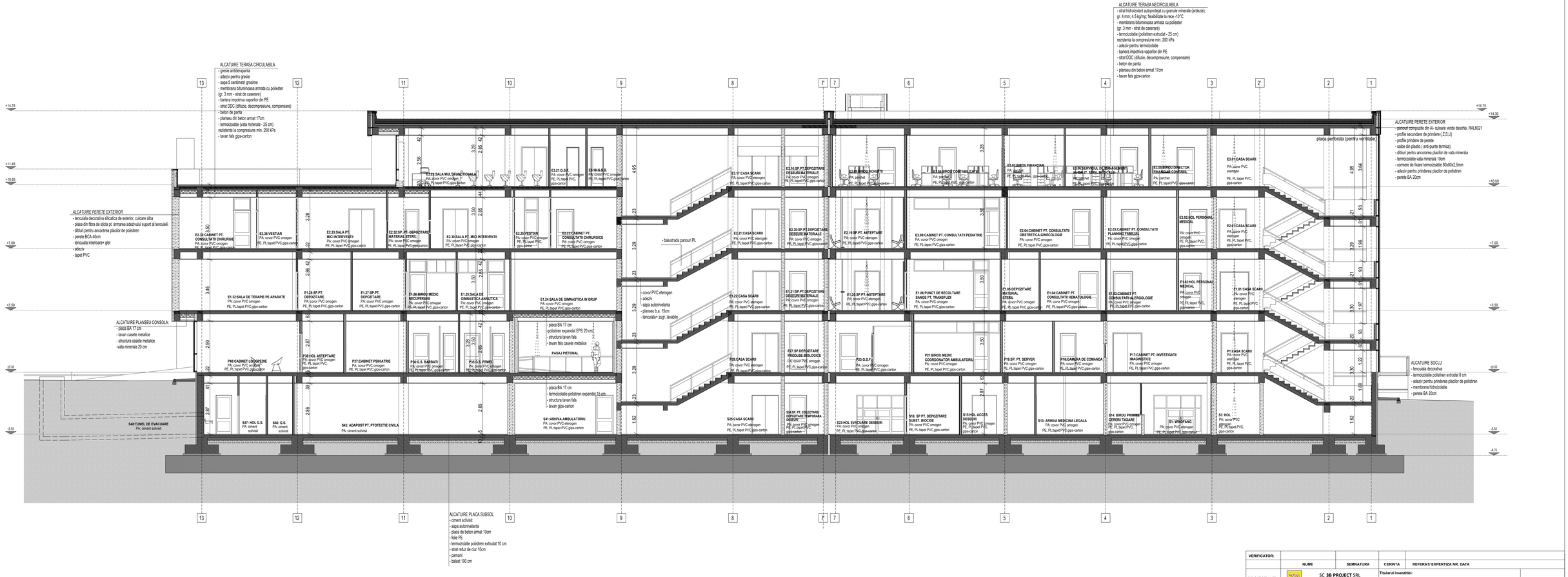


VERIFICATOR:				
	NUME	SEMNATURA	CERINTA	REFERAT/ EXPERTIZA NR. DATA
PROIECTANT GENERAL	SC 3B PROIECT SRL STR. CUZA-VODA, NR. 12 IASI, ROMANIA TEL/FAX: +40 232.408.345, office@3bproiect.com Capital Social : 3500 lei, RO 24422353 J22/2687/2008		Titularul investitiei:	U.A.T. JUDETUL VASLUI
PROIECTANT SPECIALITATE	PROIECTARE, CONSULTANTA, ASISTENTA TEHNICA Str. Eugeniu nr. 15, IASI, Tel: 0232.240.779, Fax: 0232.240.779 office@cubicmed.com, www.cubicmed.com RC: J22/2687/2008		Beneficiar:	SPITALUL JUDETEAN DE URGENTA VASLUI
			Adresa amplasament:	STR. STEFAN CEL MARE NR. 233, NC80353 MUN. VASLUI, JUD. VASLUI
SPECIFICATIE	NUMELE	SEMNATURA	SCARA:	Elaborare studiu de fezabilitate Construire cladire noua in vederea organizarii ambulatoriului integrat si desfasurarii activitatii administrative la Spitalul Judetean de Urgenta Vaslui
SEF PROIECT	ing. Sorin Scutarasu		1:100	
PROIECTAT	arh. Mihaela Popiniuc		DATA:	
DESENAT	arh. Mihaela Popiniuc		2015	SECTIUNE LONGITUDINALA 1-1
APROBAT	dr. ing. Stefan Bodoga			

Proiect nr.:	202/2015
Faza:	S.F.
Plansa nr.:	A07